



ECCA

SCREENING-UL CANCERULUI DE COL UTERIN

Cum poti beneficia de gratuitate pentru testul Babes-Papanicolaou?

In Romania, poti beneficia de gratuitate pentru testul Babes-Papanicolaou in cadrul „Programului National pentru depistarea activa precoce a cancerului de col uterin prin screening organizat” care urmareste sa determine prezenta sau absenta celulelor anormale aflate in stadii initiale, cand pot fi indepartate usor, inainte de a se transforma in celule canceroase (maligne).

Pentru a participa la screening, este nevoie sa te programezi la medicul de familie calificat in prelevarea testului Babes-Papanicolaou, acreditat sa participe in programul national de screening.

Informatii suplimentare la medicul de familie si la medicul specialist ginecolog.

- Cancerul de col uterin se dezvolta la nivelul colului uterin, partea uterului care se deschide in vagin. Apare atunci cand celulele colului uterin devin anormale si incep sa se inmulteasca intr-o maniera necontrolata.
- Screening-ul cancerului de col uterin depisteaza celulele anormale in stadii incipiente, cand pot fi indepartate usor, prevenind aparitia cancerului de col uterin.
- Toate femeile trebuie sa participe regulat la screening in perioada 25-64 de ani. La inceput, trebuie sa va faceti testul o data pe an. Dupa doua rezultate consecutive normale, testul este indicat o data la trei ani.
- Vaccinarea reduce riscul de aparitie al cancerului de col uterin, dar nu elimina necesitatea efectuării screening-ului. Impreuna, screening-ul si vaccinarea reprezinta cea mai eficienta protectie impotriva cancerului de col uterin.

- Ce este cancerul de col uterin?
- De ce sa particip la screening?
- Cine trebuie sa participe la screening ?
- Ce trebuie sa fac?
- Cum se face screening-ul?
- Rezultat normal la testare Papanicolaou?
- Rezultat anormal la testare Papanicolaou?
- Metodele de screening sunt de incredere?

SCREENING-UL CANCERULUI DE COL UTERIN

terrapix/erde Crédits photos : Getty Image / Stockbyte L1_RO_RO_A



Ce este cancerul de col uterin?

Cancerul de col uterin apare la nivelul colului uterin, care este partea uterului ce se continua cu vaginul. Apare atunci cand celule ale colului uterin devin anormale si incep sa se inmulteasca in mod necontrolat. De-a lungul unei perioade de mai multi ani, celulele anormale din stadiile incipiente evolueaza in cancer de col. Din fericire, stadiile initiale ale bolii sunt usor de tratat. Nu exista semne evidente de boala, depistarea putand fi facuta prin teste de screening.

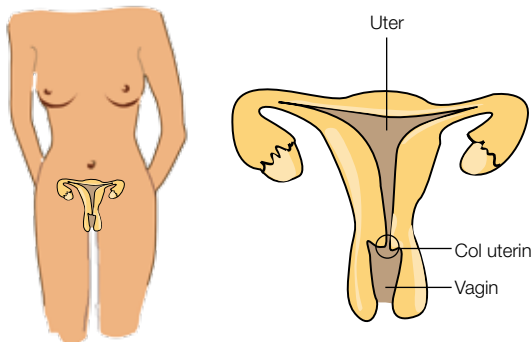

De ce sa particip la screening?

Screening-ul cancerului de col uterin urmareste sa determine prezenta sau absenta celulelor anormale aflate in stadii initiale, cand pot fi indepartate usor, inainte de a se transforma in celule canceroase (maligne). O data ce s-a produs malignizarea, tratamentul este mai dificil si cu o rata de succes mai scazuta.

Virusul Uman Papilloma si cancerul de col uterin

Cancerul de col uterin este cauzat de anumite tipuri de virus uman Papilloma (HPV). Dintre 100 de tipuri de HPV, 15 pot determina aparitia cancerului de col uterin. Majoritatea adultilor sunt infectati la un anumit moment pe parcursul vietii, dar infectia dispare fara tratament si fara nici o manifestare. Daca virusul nu este inlaturat de organism, poate creste riscul de aparitie al cancerului de col uterin.

In acest moment exista 3 tipuri de vaccin care protejeaza

Cine trebuie sa participe la screening ?

Toate femeile cu varsta cuprinsa intre 25 si 64 de ani trebuie sa fie testate pentru depistarea acestui tip de cancer.

Daca dupa trei testari consecutive rezultatele sunt normale, testul Papanicolaue poate opri la varsta de 65 de ani. Screening-ul cancerului de col uterin reprezinta cea mai buna metoda de preventie, daca este facut cu regularitate.

Ce trebuie sa fac?

Pentru a participa la screening, trebuie sa va programati la un ginecolog sau la medicul de familie calificat in prelevarea testului Papanicolaue. Programarea nu trebuie sa se suprapuna perioadei de ciclu menstrual. Cu doua zile inainte de efectuarea testului, evitati contactul sexual si tratamentele intravaginale.

Cum se face screening-ul?

Screening-ul cancerului de col uterin consta in efectuarea testului Papanicolaue. Printr-o examinare scurta si nedureroasa, medicul va lua o mostra de celule de la nivelul colului uterin cu ajutorul unei spatule sau a unei periute speciale. Aceste celule vor fi trimise la laborator, unde vor fi examinate la microscop pentru a identifica eventuale celule anormale.



femeile de infectia cu virus Papiloma, care pot produce leziuni precanceroase.

Vaccinul este eficace daca este administrat inainte de infectarea cu HPV, dar nu va avea efect asupra altor tipuri de virus Papilloma. De aceea, chiar daca ati fost vaccinate, screening-ul trebuie continuat. Aplicate impreuna, screening-ul si vaccinarea ofera cea mai eficienta protectie impotriva cancerului de col uterin



Rezultat normal la testare Papanicolaue?

Majoritatea femeilor vor avea un rezultat normal. In acest caz, riscul de aparitie al unui cancer de col uterin este foarte scazut, dar trebuie sa continuati sa faceti regulat acest test.

Rezultat anormal la testare Papanicolaue?

Unele femei vor avea un rezultat anormal. Acest lucru semnifica faptul ca au fost depistate celule anormale. Rareori, rezultatul testului indica prezenta unui cancer de col.

In functie de rezultat, vi se va indica una dintre urmatoarele masuri:

- efectuarea unui nou test Pap in termen de 3-6 luni
- testarea pentru virusul Papilloma, virus care poate determina aparitia cancerului de col uterin
- O colposcopie – procedura care ii permite medicului sa examineze mai amanuntit colul uterin.

Celulele anormale trebuie indepartate pentru a nu se transforma in celule maligne. Acest tratament implica o procedura simpla, putand fi efectuat in cabinetul medicului ginecolog sau in ambulator intr-o clinica. Tratamentul afecteaza extrem de rar viata dv sexuala si abilitatea de a avea copii.

Metodele de screening sunt de incredere?

Nu exista test de screening perfect, astfel ca testul Pap poate sa nu depisteze unele cazuri de boala. De aceea este necesar sa va faceti regulat testul, pentru ca orice aspect anormal neinregistrat sa fie depistat la urmatorul test, inainte de a deveni periculos.

Programele de screening de calitate, bine organizate, sunt foarte eficiente in depistarea precoce, dar nu pot preveni toate cancerurile de col uterin.